

# **RESSOURCES EXPLOR INC.**

**15, rue Gamble Est, bureau 204 -Rouyn-Noranda (Québec) Canada J9X 3B6  
Inscription (TSXV = EXS)**

---

## **EXPLOR DÉBUTE LE FORAGE SUR LA PROPRIÉTÉ KIDD TOWNSHIP**

**Rouyn-Noranda, Canada, le 8 février 2011 - Ressources Explor inc.** annonce le début d'un programme de forage de 4 000 mètres sur sa propriété Kidd Township, détenue à 100 %. Explor se concentrera sur une portion de terrain de 500 hectares située à environ 2 kilomètres à l'est de la mine à ciel ouvert Kidd Creek. La propriété est située dans le canton Kidd, dans la division minière de Porcupine, district de Cochrane, province de l'Ontario.

La propriété Kidd Township est située au sud de la partie centrale du canton Kidd, au sud-est du site de la mine Kidd Creek. La propriété est située à environ 20 kilomètres au nord de la ville de Timmins, Ontario. La propriété est facilement accessible par la route 655. Les claims ont été acquis au cours des trois dernières années (19 février 2008, 5 mai 2008, 10 septembre 2009 et 24 mars 2010). La position d'Explor dans le secteur est de 2 466 hectares. La caractéristique topographique la plus évidente du secteur est la mine à ciel ouvert Kidd Creek à environ 1,6 kilomètres à l'est de la propriété, de même qu'une série d'eskers de sable et de marécages. La propriété est située dans une ceinture de roches vertes se composant principalement de séquences de roches méta-volcaniques recoupées par des failles et des zones de déformation s'étendant en direction nord-ouest - sud-est. Il y a également plusieurs séries de roches volcaniques mafiques.

Une série d'anomalies aériennes VTEM non vérifiées a été observée sur la propriété. La propriété nouvellement acquise est à environ 0,5 km à l'ouest du gisement Chance (Zn-Pb-Ag) et à l'ouest du gisement de Kidd Creek tel que démontré dans la carte de claims jointe aux présentes. Les claims acquis peuvent être sur la même structure de déformation synvolcanique que la mine Kidd Creek et le gisement Chance. Certaines des cibles électro-magnétiques apparaissent le long de limites magnétiques suggérant des contacts de rhyolite et basalte. La mine Kidd Creek, située à l'est de la propriété, est reconnue pour sa production de Cu-Zn-Pb-Ag. La mine Kidd Creek a produit plus de 130 000 000 tonnes de métaux de base depuis le début de la production en 1966. L'acquisition a été faite parce qu'Explor croit à l'effet « concentration en grappes » des gisements de sulfures massifs volcaniques (VMS). La présence de roches mafiques et felsiques avec des valeurs anormales de zinc et de cuivre en font une propriété d'exploration intéressante.

Le programme d'exploration d'Explor est en deux phases. La phase I a été complétée et a été élaborée pour déterminer la localisation des cibles structurales par le biais de levés géophysiques VTEM et EM sur les lignes orientées nord-ouest. Une faille majeure interprétée traverse les claims immédiatement à l'ouest de la mine à ciel ouvert Kidd Creek. La Phase II consistera à forer au diamant les cibles identifiées.

Chris Dupont, président et chef de la direction de Ressources Explor inc. a commenté : « *Nous sommes extrêmement excités au sujet de notre programme de forage à venir sur notre propriété Kidd Township que nous détenons à 100 %. Les gisements VMS tendent à se concentrer en grappes en districts, (ou camps) et localement à l'intérieur de districts. Les camps de sulfures massifs au Canada possèdent en moyenne environ 9 dépôts, mais cela peut varier entre 4 (Manitowage) et 21 (Noranda). Cependant, un dépôt individuel peut consister en un nombre de lentilles très rapprochées allant entre plusieurs milliers à plusieurs millions de tonnes. Les plus gros dépôts dans ce groupe peuvent excéder 100 millions tonnes (exemple : Kidd Creek, Bathurst No. 12).* »

**Explor invite les investisseurs à visiter notre kiosque #2122 à la place des investisseurs située dans l'édifice sud du centre des congrès de Toronto Métro lors du PDAC 2011 se tenant du 6 mars au 9 mars 2011.**

Chris Dupont, ing. est la personne qualifiée responsable de l'information contenue dans le présent communiqué de presse.

## **La Société**

Ressources Explor inc. est une société canadienne d'exploration minière qui détient des propriétés en Ontario, au Québec, Saskatchewan et au Nouveau-Brunswick. Explor se concentre actuellement sur l'exploration dans la ceinture de roches vertes de l'Abitibi. Cette ceinture se retrouve dans les provinces du Québec et de l'Ontario avec environ 33 % en Ontario et 67 % au Québec. La ceinture de roches vertes de l'Abitibi a produit plus de 180 000 000 onces d'or et 450 000 000 tonnes de métaux de base au cours du dernier siècle. La Société a été incorporée en Alberta en 1986 et a ses bureaux au Québec depuis 2006.

## **Ressources Explor inc. est une compagnie publique inscrite à la Bourse canadienne de croissance (TSXV-EXS).**

Ce communiqué de presse a été préparé par Ressources Explor inc. La Bourse de Croissance TSX et son fournisseur de services de réglementation (au sens attribué à ce terme dans les politiques de la Bourse de croissance TSX) n'assument aucune responsabilité quant à la pertinence ou à l'exactitude du présent communiqué de presse.

*Le présent document peut contenir des énoncés prospectifs liés aux activités d'Explor ou à son secteur d'activité. Ces énoncés prospectifs sont basés sur les activités, des estimations, prévisions et projections. Ils ne sont pas une garantie de la performance future et comprennent des risques et des incertitudes qui sont difficiles à prédire et peuvent être hors du contrôle d'Explor. Un nombre important de facteurs peuvent faire en sorte que les conséquences et résultats peuvent différer considérablement de ceux exprimés dans les énoncés prospectifs, y compris ceux présentés dans d'autres documents publics de la Société. De plus, ces énoncés se réfèrent à la date à laquelle ils ont été faits. Par conséquent, il ne faut pas se fier indûment aux énoncés prospectifs. Explor ne s'engage nullement à réviser ces énoncés prospectifs ni à publier une mise à jour pour tenir compte d'événements, de circonstances ou de faits postérieurs à la date du présent communiqué, qu'ils soient prévisibles ou non, à moins d'y être tenue selon les lois sur les valeurs mobilières applicables.*

## **Pour plus de renseignements, veuillez contacter :**

**Christian Dupont, président**

**Tél : 888-997-4630 ou 819-797-4630**

**Fax : 819-797-6050**

**Site Web : [www.explorresources.com](http://www.explorresources.com)**

**Relations aux investisseurs : Gary Lindsey**

**Stratostar Marketing Group LLC**

**Tél : 720-273-6224**

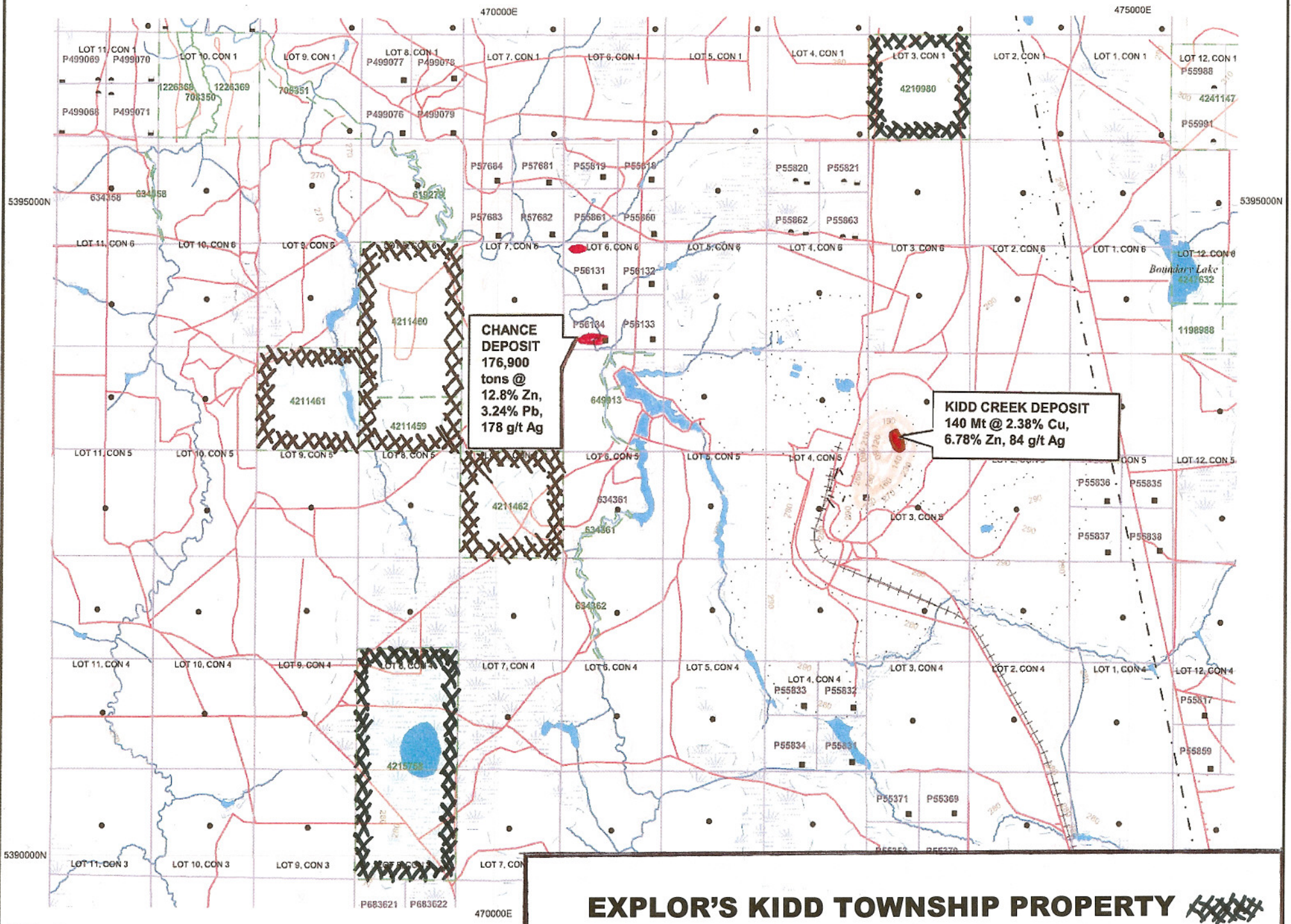

UTM Zone 17  
 5000m grid